



RECURSOS DIDÁCTICOS

PRIMERO DE SECUNDARIA

RAZ. VERBAL

ANALOGÍAS (II)

OBSERVA

¡Cada cual con su función!



Así como los padres tienen la función de EDUCAR a los hijos,

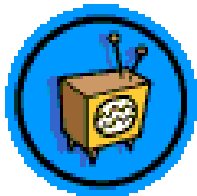

tiene la función de INFORMAR a la gente,

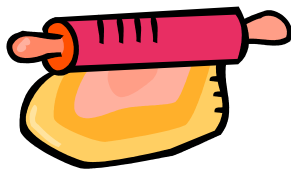

tiene la función de AMASAR la harina,

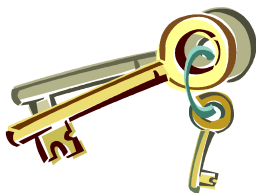

tiene la función de ABRIR la cerradura.

CONTESTA

- ¿Qué relación se ha establecido entre:

PADRES - EDUCAR ; TELEVISOR - INFORMAR;
RODILLO - AMASAR ; LLAVE - ABRIR?

APRENDE

La clase anterior
aprendimos seis
tipos de
relaciones
analógicas ¡Hoy
aprenderemos



CLASE	EJEMPLO
Agente : lugar	peatón : vereda policía : comisaría
Agente : función	detective : investigar zapatero : remendar
Agente : instrumento	escultor : cincel cazador : rifle
causa : efecto	infracción : sanción terremoto : destrucción
parte : todo	página : libro aspa : molino
conjunto : elemento	enjambre : abeja manada : elefante



APLICA

1) ¿CUÁL ES LA RELACIÓN? Une cada pareja de palabras con la relación que existe entre ellas

- ♦ parte : todo
- ♦ causa : efecto
- ♦ agente : instrumento
- ♦ conjunto : elemento
- ♦ agente : función
- ♦ agente : lugar

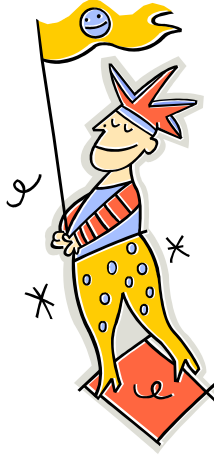

- ♦ cadena : eslabón
- ♦ maestro : libro
- ♦ rueda : carro
- ♦ bufón : divertir
- ♦ quemadura : ampolla
- ♦ soldado : cuartel

2) COMPLETA LA RELACIÓN.

- ♦ Si archipiélago es a isla, coro es a _____
- ♦ Si sol es a insolación, tristeza es a _____
- ♦ Si entrenador es a entrenar, expositor es a _____
- ♦ Si salón es a colegio, oficina es a _____
- ♦ Si futbolista es a pelota, tenista es a _____
- ♦ Si campesino es a campo, ciudadano es a _____
- ♦ Si ingeniero es a construir, arquitecto es a _____
- ♦ Si costurera es a aguja, cocinera es a _____
- ♦ Si estudio es a éxito, perseverancia es a _____
- ♦ Si aeromoza es a avión, terramoza es a _____
- ♦ Si tajada es a pastel, lonja es a _____
- ♦ Si racimo es a uva, hemeroteca es a _____

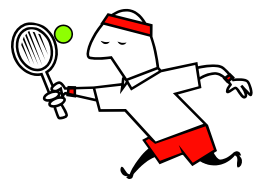

Sabías que...

Internet nació hace más de 30 años en los EE.UU. En un principio surgió para resolver cuestiones de defensa, pero luego se convirtió en un proyecto para comunicar con rapidez y seguridad las computadoras de instituciones dedicadas a la investigación. Desde entonces, el número de usuarios ha crecido tanto, que millones de personas "navegan" por la "Red".

3) ISÓLO UNA ES CORRECTA!. Marca la alternativa que reproduzca la relación de la pareja base.

• RESALTADOR : DESTACAR

- a) escalera : apoyar
- b) liga : sujetar
- c) libro : ignorar
- d) alambre : electrizar

• BANDADA : AVE

- a) ejército : sicarios
- b) fajo : billetes
- c) pinacoteca : periódico
- e) cardumen : pez

• ENFERMERA : HOSPITAL

- a) conductor : auto
- b) colegio : profesora
- c) mesera : bar
- d) deportista : correr

• LLUVIA : INUNDACIÓN

- a) maremoto : mar
- b) sol : desierto
- c) sol : sequía
- e) sangre : circulación

• HOJA : ÁRBOL

- a) miga : pan
- b) hormiga : hormiguero
- c) raíz : tronco
- d) casa : techo

• PINTOR : RESTAURANTE

- a) plomada : albañil
- b) cocinera : orégano
- c) tejido : tejedora
- e) pianista : piano

¡Más difícil!

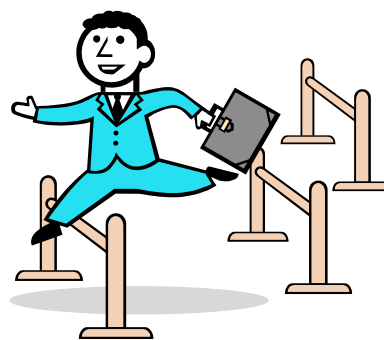

4) COMPLETA LA ANALOGÍA:

♦ dedo : mano :: _____ : _____

♦ jardinero : _____ :: carnicero : _____

♦ cantante : _____ :: _____ : componer

- ◆ marino : buque :: :
- ◆ arboleda : :: plumaje :
- ◆ alegría : :: : preocupación
- ◆ dibujante : :: postulante :
- ◆ alumno : :: : circo
- ◆ secretaria : lapicero :: :
- ◆ pistilo : :: : árbol
- ◆ constelación : :: muchedumbre :
- ◆ picadura : hinchazón :: :
- ◆ animador : micrófono :: :
- ◆ pepa : :: yema :
- ◆ cansancio : sueño :: :
- ◆ bibliotecario : :: : iglesia
- ◆ decorador : :: : digital
- ◆ virus : gripe :: :



PENSAMIENTO

Ser hoy mejor que ayer, mañana, mejor que hoy. Este es el gran objeto de la vida.



Tarea Domiciliaria

1. COMPLETA LAS ANALOGÍAS SEGÚN CONVenga

- a) Si naranjal es a naranja, rosedal es a _____
- b) Si barrendero es a barrer, vendedor es a _____
- c) Si guitarrista es a guitarra, flautista es a _____
- d) Si notario es a notaría, juez es a _____
- e) Si foto es a álbum, tecla es a _____
- f) Si temblor es a derrumbe, luz es a _____
- g) Si computadora es a cabina, lavadora es a _____
- h) Si coco es a cocotero, higo es a _____
- i) Si camarógrafo es a cámara, reportero es a _____
- j) Si alumno es a aprender, orientador es a _____
- k) Si ruido es a sordera, infracción es a _____
- l) Si aleta es a pez, trompa es a _____
- m) Si cancionero es a canción, letanía es a _____
- n) Si médico es a estetoscopio, orfebre es a _____
- o) Si tímpano es a oído, lengua es a _____
- p) Si movimiento es a calor, estabilidad es a _____
- q) Si escultor es a esculpir, labrador es a _____
- r) Si policía es a silbato, director es a _____
- s) Si cartero es a correo, empleador es a _____
- t) Si sentido es a percepción, memoria es a _____

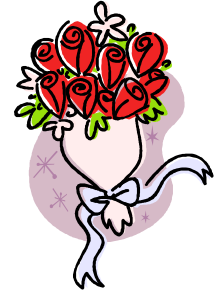

sanción - labrar - plata - flauta
agencia - rosa - iluminación - rezo
vender - lavandería - frío retención
juzgada - higuera - batuta - teclado
micrófono - boca - orientar - elefante