



RECURSOS DIDÁCTICOS

PRIMERO DE SECUNDARIA

RAZ. VERBAL

TÉRMINO EXCLUIDO

OBSERVA

Gráfico 1



Gráfico 2



CONTESTA :

¿Qué elemento excluirías del gráfico 1? ¿Por qué?

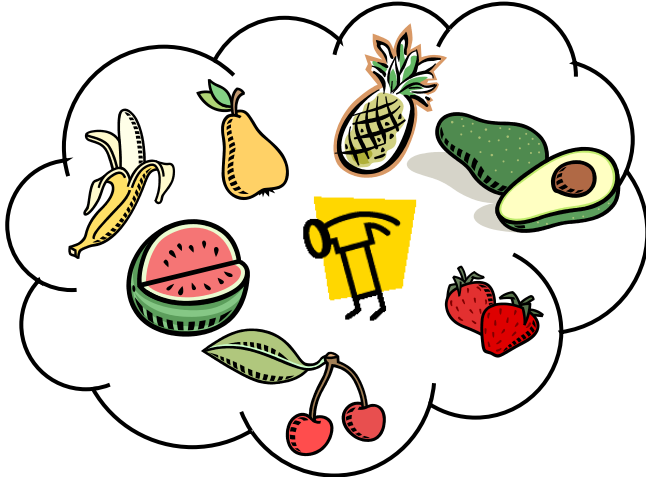
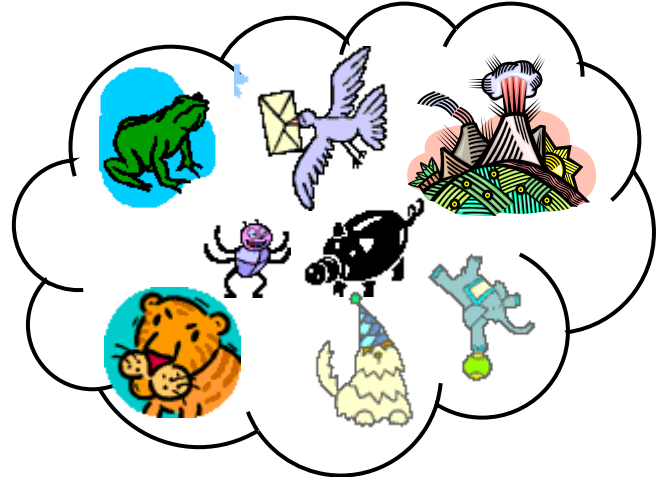
¿Qué elemento no pertenece al gráfico 2? ¿Por qué?

APRENDE



TÉRMINO EXCLUIDO es _____

Ejm.:

- Historia, Matemática, ~~razonamiento~~, Geografía
- ~~pan~~, verduras, frutas, pescado, lentejas

APLICA

1) Excluye la palabra que no corresponda:

- a) acusado
- b) juicio
- c) abogado
- d) juez
- e) reo



- a) abolengo
- b) origen
- c) linaje
- d) sangre
- e) descendencia



- a) líder
- b) seguidor
- c) equipo
- d) participante
- e) capitán

- a) ajustar
- b) acomodar
- c) cambiar
- d) adoptar
- e) adecuar

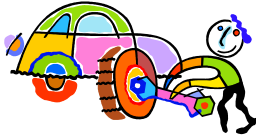

- a) deseo
- b) hambre
- c) anhelo
- d) ansia
- e) aspiración



- a) mimo
- b) cariño
- c) halago
- d) adulación
- e) hechizo

- a) gato
- b) lince
- c) león
- d) cebra
- e) puma



- a) yen
- b) dolar
- c) peso
- d) lira
- e) oro



- a) Madrid
- b) Lisboa
- c) Venezuela
- d) Lima
- e) Buenos Aires

- a) bruto
- b) burro
- c) irracional
- d) torpe
- e) ignorante



- a) alumno
- b) profesor
- c) colegio
- d) auxiliar
- e) director



- a) cuadrado
- b) cubo
- c) círculo
- d) rombo
- e) triángulo

- a) médico
- b) abogado
- c) contador
- d) albañil
- e) ingeniero



- a) reptil
- b) víbora
- c) cobra
- d) áspid
- e) boa



- a) radio
- b) televisor
- c) lector
- d) diario
- e) revista

- a) vista
- b) oído
- c) tocar
- d) gusto
- e) olfato



- a) clavel
- b) rosa
- c) girasol
- d) álamo
- e) geranio



- a) separar
- b) excluir
- c) integrar
- d) retirar
- e) descartar

2) Las palabras que están destacadas presiden un campo semántico; pero en él hay una palabra que no le pertenece. Subraya cuál es la palabra ajena en cada campo semántico.

- **EVOCAR** : recordar, provocar, rememorar, acordarse
- **PELEAR** : batallar, reñir, persuadir, combatir
- **EXCAVAR** : minar, extirpar, sacar, socavar
- **CRÉDULO** : confiado, cándido, ingenuo, libidinoso
- **DESHONESTO** : impúdico, desvergonzado, frívolo, indecente
- **CORTES** : amable, seguro, atento, afable
- **ARROGANCIA** : presunción, elegancia, altanería, orgullo
- **RÉPLICA** : imposición, refutación, oposición, contradicción
- **NOTIFICACIÓN** : anuncio, estratificación, información, comunicación.



3) Te damos 30 vocablos. Forma 6 campos semánticos referidos a:

- | | | |
|-----------------|-----------------|-----------------------|
| 1) espumadera | 11) regla T | 21) rallador |
| 2) tensiómetro | 12) tijeras | 22) amplificador |
| 3) navaja | 13) rasuradora | 23) teodolito |
| 4) sondas | 14) pinzas | 24) atracadora |
| 5) ensaladera | 15) termómetro | 25) laringoscopio |
| 6) rociador | 16) escalímetro | 26) chata |
| 7) bol | 17) bisturí | 27) aguja |
| 8) dedal | 18) amperímetro | 28) pistola soldadora |
| 9) estetoscopio | 19) remalladora | 29) máquina de coser |
| 10) voltímetro | 20) botón | 30) destornillador |

Ojo: * Encirra con..

- [] Los referidos a cocina
- () Los referidos a arquitectura
- { } Los referidos a costura
- < > Los referidos a medicina

* Tacha con / Los referidos a peluquería

* Tacha con X los referidos a electricidad



Tarea Domiciliaria

1) ¿Qué término excluirías de las siguientes series? Enciérralo entre paréntesis.

- a) arpa, violín, guitarra, timbales, violonchelo
- b) molar, camino, incisivo, dentadura, lateral
- c) corvina, jurel, malagua, lorna, tollo
- d) cine, pintura, escultura, música, computación
- e) Mercurio, Plutón, Vía Láctea, Saturno, Venus
- f) Platón, Samaniego, Aristóteles, Sócrates, Anaximandro
- g) caña de azúcar, melaza, chancaca, alcohol, miel
- h) Alfonso Ugarte, Bernardo Alcedo, Francisco Bolognesi, Miguel Grau
- i) tondero, marinera, zamacueca, huaylas
- j) olluco, papa, camote, oca, tomate, yuca

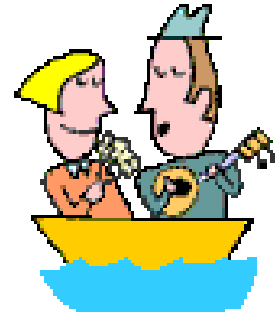

2) Entresaca ocho términos del pupiletras y excluye dos que no pertenecen a esa familia léxica.

Z	D	B	B	B	B	B	B	B	P	B	B	B	B	H	B	B	B	B	B	B
N	I	E	T	A	A	A	A	A	A	S	O	P	S	E	E	E	E	E	E	E
Z	D	D	D	B	D	D	D	J	D	S	N	P	P	R	R	R	R	R	R	R
Z	B	U	U	U	U	U	U	I	U	R	S	I	I	I	M	U	U	U	U	U
Z	B	U	Y	E	O	H	E	U	E	S	R	I	P	A	D	R	I	N	O	T
Z	B	U	Y	L	O	W	W	W	W	S	B	I	K	N	N	N	N	N	O	T
Z	B	U	Y	O	I	T	E	W	W	S	O	I	K	A	D	A	J	I	H	A
Z	B	F	F	F	G	G	G	G	G	S	S	K	K	J	J	J	J	J	J	R
Z	B	R	R	R	R	R	Q	Q	Q	Q	R	R	R	R	R	R	R	R	R	R

FAMILIA LÉXICA { _____

TÉRMINOS EXCLUIDOS { _____
