



RECURSOS DIDÁCTICOS

PRIMERO DE SECUNDARIA

RAZ. VERBAL

PALABRAS ANTÓNIMAS

OBSERVA

Sí, mientras que el asno es LENTO y PESADO...

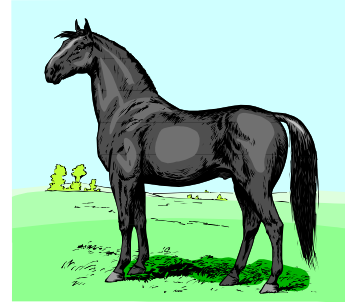
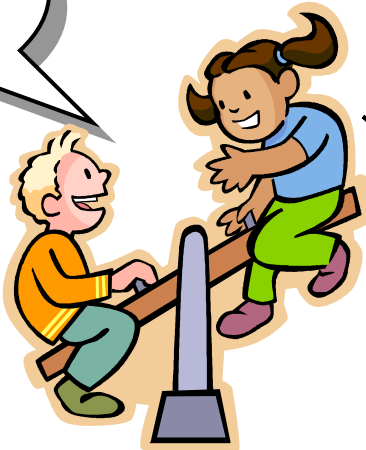
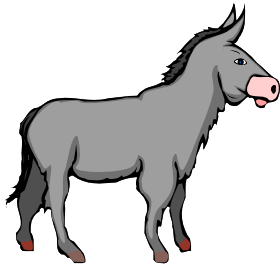

El caballo es VELOZ y LIGERO!

CONTESTA :

- Lento y veloz , pesado y ligero son palabras _____.
- ¿Por qué crees que hemos comparado estos dos animales?

APRENDE



Las PALABRAS ANTÓNIMAS son _____

Ejm.:

Su fiesta se realizó con mucha POMPA:

en cambio, la mía se dio con real SENCILLEZ

} Significados opuestos



ANTÓNIMOS MORFOLÓGICOS son _____

Ejm.:

cromático ↔ acromático

faz ↔ antifaz

útil ↔ inútil

continuo ↔ discontinuo

parcial ↔ imparcial

decir ↔ contradecir

APLICA

1) Forma los antónimos de las palabras con los prefijos correspondientes

a - an - in - im

- ♦ feliz → _____
- ♦ simétrico → _____
- ♦ posible → _____
- ♦ alfabeto → _____
- ♦ exacto → _____
- ♦ normal → _____
- ♦ moral → _____
- ♦ perdonable → _____
- ♦ céfalo → _____
- ♦ capaz → _____



2) Subraya el prefijo en cada una de las siguientes palabras. Luego, escribe la palabra contraria.



- ♦ descontaminar → _____
- ♦ contrarrobos → _____
- ♦ ilegal → _____
- ♦ disgustar → _____
- ♦ antisísmico → _____
- ♦ intratable → _____
- ♦ impostergable → _____
- ♦ desatender → _____
- ♦ antideslizante → _____
- ♦ ilógico → _____
- ♦ contraluz → _____
- ♦ invertebrado → _____

3) Extrae de la sopa de letras ocho palabras y escribe su antónimo anteponiendo los prefijos a-, i-, in-, dis-, des-, im-, anti-, contra-.

F	M	O	M	A	C	I	D	O	M	M	M	M	M	M	H	O
F	R	R	Z	Z	Z	Z	Z	M	Z	Z	Z	Z	Z	P	C	D
F	R	D	E	T	E	R	M	I	N	A	D	O	S	I	H	A
F	R	E	D	E	E	E	E	T	E	E	E	E	P	P	H	T
E	T	N	E	T	O	P	B	I	B	B	B	I	S	P	H	I
F	R	L	D	Y	Y	Y	Y	G	Y	Y	T	Y	S	P	H	C
F	R	L	D	R	A	T	S	E	R	X	X	X	S	P	H	A
F	R	L	D	D	D	D	D	L	D	D	D	D	S	P	H	P
F	R	T	T	T	T	T	T	T	T	T	T	T	T	T	H	A
F	G	G	G	G	G	G	G	G	G	G	G	G	G	G	G	C

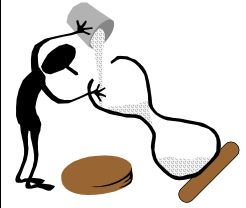

APRENDE :



ANTÓNIMOS LÉXICOS son _____

Ejm.:

- ▶ El tallo se caracteriza por su **FRAGILIDAD**;
 - ▶ El tronco, por el contrario, por su **FORTALEZA**
- } Antónimos léxicos

APLICA

1) Aparea los antónimos léxicos siguientes:



- | | | | |
|-----------|---|---|-------------|
| leal | ♦ | ♦ | femenino |
| absurdo | ♦ | ♦ | obligar |
| masculino | ♦ | ♦ | caótico |
| escaso | ♦ | ♦ | guerra |
| eximir | ♦ | ♦ | pésimo |
| fugaz | ♦ | ♦ | razonable |
| paz | ♦ | ♦ | abundante |
| deudor | ♦ | ♦ | acreedor |
| óptimo | ♦ | ♦ | perpetuo |
| ordenado | ♦ | ♦ | traicionero |

2) Completa las siguientes oraciones con los vocablos antónimos propuestos.

a) ¿El clima del África es gélido?

Por el contrario, su clima es _____.

b) ¿La entrada a ese local está permitida?

De ninguna manera, la entrada está _____.

c) ¿El ruido nos puede tranquilizar?

Todo lo contrario, nos puede _____.

d) ¿Los movimientos del caballo de paso son toscos?

De ningún modo, sus movimientos son _____.

e) ¿La nación lo recordará por su cobardía?

Por supuesto que no. Lo recordará por su _____.

f) ¿Su conversación era necia y baladí?

Claro que no. Era sumamente _____.

g) ¿Era un prisionero obediente?

No, era bastante _____.

h) ¿Es verdad que ha caído en la mendicidad?

Contrariamente, goza de gran _____.

i) ¿Un buen estudiante debe estar desprevenido?

Al contrario, debe estar muy _____.

j) ¿Llamaba la atención por su desgarbado porte?

Por supuesto que no. Llamaba la atención por su porte _____.



finos - importante - tórrido - donoso
perturbar - preparado - bazarria
vedada - contumaz - opulencia

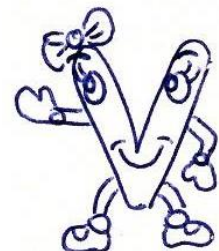

3) Completa las letras que faltan a cada antónimo de la palabra dada:

infortunio →

S				
			R	

indefinible →

E							
			L			B	L

sujetar →

S				
			T	R

falaz →

V						
			D	D		

aumentar →

D					U	R
			M			

encendido →

A				
			G	D

abuso →

M					C		
			E				N

indemne →

H			R			D	

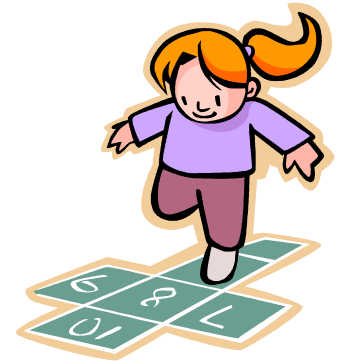



Tarea Domiciliaria

1. Sustituye cada palabra destacada por su antónimo léxico:

- un amor **DURADERO** → pasajero
- un discurso **EXTENSO** → _____
- una luz **FIJA** → _____
- un mal **INFINITO** → _____
- un camino **ESTRECHO** → _____
- una mujer **CÁNDIDA** → _____
- un hombre **SUSPICAZ** → _____
- un animal **SALVAJE** → _____

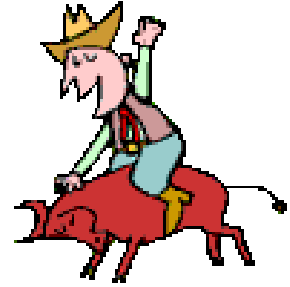

2. Propón el antónimo morfológico de los vocablos dados:

- tranquilo → _____
- oxidante → _____
- orientado → _____
- natural → _____
- conforme → _____
- creíble → _____
- respetuoso → _____
- fértil → _____
- habitar → _____
- respirable → _____
- disciplina → _____
- constitucional → _____



3. Marca el antónimo de las palabras en mayúscula:

- Era una sustancia **INOCUA**.
a) peligrosa b) suave c) inofensiva d) fuerte
- Su **DECESO** fue muy comentado.
a) muerte b) suceso c) proceso d) nacimiento
- **ELUDÍA** sus problemas con facilidad.
a) olvidaba b) escapaba c) afrontaba d) evitaba
- Le **OTORGARON** el máximo galardón.
a) dieron b) ofrecieron c) despojaron d) vendieron
- Se expresa con muchos **NEOLOGISMOS**
a) arcaísmos b) modernismos c) anglicismos d) galicismos