

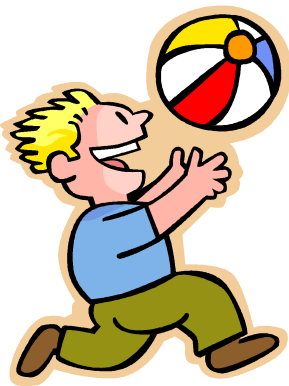

ANALOGÍAS (I)

OBSERVA

¡Qué divertido es jugar!



Así como la pelota **REBOTA** en el **SUELO** ,
la cometa **VUELA** en el **AIRE**

CONTESTA

- ¿Qué relación existe entre REBOTAR y VOLAR?

- ¿Qué relación hay entre SUELO y AIRE?

- ¿Qué clase de relación se ha establecido entre los dos pares de palabras arriba mencionados?

a) oposición b) semejanza c) inclusión



Sabías que...

La palabra "Tuareg" significa "señor del desierto". Los tuareg son una tribu que recorre el desierto del Sahara, al norte de África. Para un tuareg, el desierto entero es su ciudad. Y viajan tanto a través de él para buscar pasto fresco y agua para sus camellos.

APRENDE

❖ UNA ANALOGÍA es _____

Ejm.:

▶ ARRESTO es a DETENCIÓN como
DESCUENTO es a REBAJA

Parejas análogas
(relación de SINONIMIA)



¿Qué debes hacer para resolver ejercicios de ANALOGÍAS?

1. Descubrir la relación que existe entre los términos que forman la pareja base.
2. Buscar aquella pareja que reproduzca dicha relación en el mismo orden y con las mismas categorías gramaticales (pareja análoga)

Ejm.:

GACELA : VELOZ → pareja base

- a) toro : mugido
- b) papagayo : multicolor
- c) tortuga : lenta → pareja análoga
- d) perro : fidelidad

⊙ La gacela se caracteriza por ser veloz así como la tortuga se caracteriza por ser lenta.

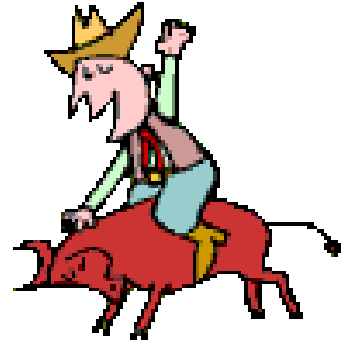

¿Sabes cuántas relaciones analógicas podemos encontrar? ¡Muchísimas! Aquí te



CLASE	EJEMPLO
Sinónimos	foráneo : extranjero respeto : consideración
Antónimos	aspereza : suavidad simpatía : antipatía
Agente : característica	leche : blanca agua : incolora
género : especie	ave : canario pez : pejerrey
continente : contenido	cofre : tesoro alcancía : monedas
objeto : lugar	lavadora : lavandería teléfono : oficina

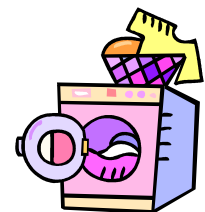
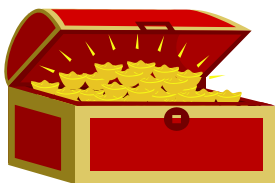
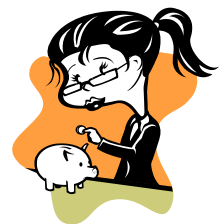

APLICA

1) ¿CUÁL ES SU RELACIÓN? UNE CADA PAREJA DE PALABRAS CON LA RELACIÓN QUE EXISTE ENTRE ELLAS.

- | | |
|---------------------------|----------------------------|
| ♦ continente - contenido | ♦ facilitar : obstaculizar |
| ♦ género - especie | ♦ autobús : pasajeros |
| ♦ sinónimos | ♦ fulgor : resplandor |
| ♦ agente : característica | ♦ niño : inocencia |
| ♦ antónimos | ♦ diván : consultorio |
| ♦ objeto - lugar | ♦ mamífero : hipopótamo |

2) ISÓLO UNA ES CORRECTA! MARCA LA ALTERNATIVA QUE REPRODUZCA LA RELACIÓN DE LA PAREJA BASE.

- NEVADO : HUANDOY
- a) taladro : horadar
- b) río : Mantaro
- c) paloma : pacífica
- d) abismo : profundidad
-

- URDIR : TRAMAR
- a) agrupar : emparejar
- b) atorar : toser
- c) palpitar : latir
- e) tutear : conversar
-

- INCUBADORA : HUEVOS
- a) cadáver : ataúd
- b) zapatos : caja
- c) batidora : aspiradora
- d) refrigeradora : alimentos
-

- TORO : FUERZA
- a) mono : gracia
- b) yegua : establo
- c) zorro : lobo
- e) mansedumbre : oveja
-

- FANTASÍA : REALIDAD
- a) fábula : ficción
- b) lealtad : traición
- c) falsedad : doblez
- d) fiel : leal
-

- VAJILLA : RESTAURANTE
- a) colegio : carpeta
- b) taza : vajilla
- c) ropa : gancho
- e) mostrador : tienda
-

3) COMPLETAMOS LA RELACIÓN:

- ◆ Si paloma es a nido , abeja es a _____
- ◆ Si nutrirse es a alimentarse, arroparse es a _____
- ◆ Si afirmación es a negación, atención es a _____
- ◆ Si frasco es a perfume, jabonera es a _____
- ◆ Si reptil es a cocodrilo, insecto es a _____
- ◆ Si flor es a delicadeza, caballero es a _____
- ◆ Si cuento es a "Blanca Nieves", novela es a _____
- ◆ Si verano es a calor, invierno es a _____
- ◆ Si vaso es a leche, plato es a _____
- ◆ Si sonido es a silencio, actividad es a _____
- ◆ Si cuchillo es a cocina, mueble es a _____
- ◆ Si actual es a moderno, antiguo es a _____

¡Más difícil!

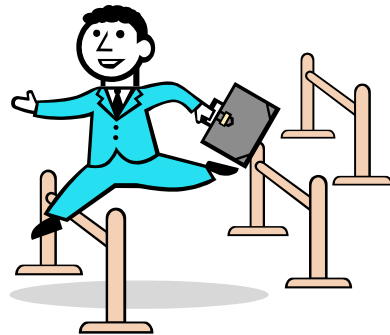

4) COMPLETA LA ANALOGÍA:

- ◆ alumno : _____ :: _____ : hospital
- ◆ rapidez : _____ :: _____ : descortesía
- ◆ nutria : _____ :: halcón : _____
- ◆ panera : _____ :: _____ : azúcar
- ◆ desierto : _____ :: _____ : frío
- ◆ optimismo : entusiasmo :: _____ : _____

- ◆ abeja : _____ :: tortuga : _____
- ◆ madre : _____ :: padre : _____
- ◆ generosidad : mezquindad :: _____ : _____
- ◆ ropero : _____ :: lonchera : _____
- ◆ alivio : calma :: _____ : _____
- ◆ pan : _____ :: carro : _____
- ◆ amapola : _____ :: pino : _____
- ◆ cafetera : _____ :: vinajera : _____
- ◆ oveja : _____ :: zorra : _____
- ◆ aprecio : estimación :: _____ : _____
- ◆ clavos : _____ :: carne : _____
- ◆ fino : tosco :: _____ : _____



PENSAMIENTO

*Para luchar se requiere valentía
y para vencer sabiduría.*



Tarea Domiciliaria

1. COMPLETA LAS ANALOGÍAS SEGÚN CONVenga

- a) Si hormiga es a hormiguero, esquimal es a _____
- b) Si sabiduría es a ignorancia, simple es a _____
- c) Si jugador es a habilidad, orador es a _____
- d) Si observar es a contemplar, trabajar es a _____
- e) Si planeta es a Urano, gas es a _____
- f) Si microscopio es a laboratorio, estetoscopio es a _____
- g) Si sobre es a carta, fólder es a _____
- h) Si somnolencia es a insomnio, retención es a _____
- i) Si Pachacútec es a inca, Ribeyro es a _____
- j) Si joya es a brillantez, mar es a _____
- k) Si libro es a estante, plato es a _____
- l) Si cima es a profundidad, victoria es a _____



salinidad - nitrógeno - documento - iglú
consultorio - escritor - olvido - derrota
laborar - complejo - alacena - elocuencia

2. MARCA LA ALTERNATIVA CORRECTA

_____ es a automóvil, como riel es a _____

- a) maquina - cosa d) metal - objeto
- b) timón - fierro e) viaje - conducir
- c) transporte - vía



▣ obrero es a _____, como _____ es a hospital

- a) construir - enfermo
- b) casa - médico
- c) cemento - medicina
- d) fábrica - enfermero
- e) construcción - curación

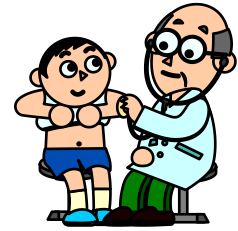

▣ parte es a _____, como sendero es a _____

- a) todo - pasaje
- b) fracción - caminante
- c) repartir - caminar
- d) avenida - pedazo
- e) porción - camino



▣ acaudalado es a _____, como filántropo es a _____

- a) caudal - filósofo
- b) indigente - egoísta
- c) pobre - generoso
- d) mendigo - bibliófilo
- e) millonario - beneficioso



▣ madre es a _____, como maestra es a _____

- a) amor - amorosa
- b) nacimiento - enseñanza
- c) doméstica - profesional
- d) ternura - paciencia
- e) hijo - alumna



▣ mochila es a _____, como maleta es a _____

- a) cuadernos - ropa
- b) transportador - vestimenta
- c) ropa - maquillaje
- d) frazada - cuero
- e) útiles escolares - útiles de aseo

